



(주)성원엔터프라이즈

(물류창고, 쇼링, 라이싱, 수출포장)

회사소개서



(주)성원엔터프라이즈
SUNG WON ENTERPRISE CO.,LTD.

CONTENTS



1

회사개요

2

사업소개

3

장비 및 시설 현황

4

거래업체 현황

5

각 작업 진행 현황



(주)성원엔터프라이즈
SUNG WON ENTERPRISE CO.,LTD.

1. 회사개요

회 사 명	(주)성원엔터프라이즈 <i>SungWon Enterprise Co., Ltd.</i>
설 립 일	1998. 9. 15.(법인 전환)
연락처, 홈페이지	051-441-8964 / www.sungwoncorp.com
종업원 수	30명 (2018년말 기준)
주 업 종	컨테이너 및 벌크 화물 쇼링 & 라이싱 , 수출포장
소 재 지	경남 창원시 진해구 두동서로21(본사) 부산시 강서구 송정동 1202-3번지 (신항 사무실) 부산시 남구 감만동 282-1번지 (북항 사무실) 경남 양산시 물금 증산 1416번지 (양산 사무실) 경기도 시흥시 서울대학로 264번길 50 배곧헤리움어반크로스 2차 A동 514호(서울 사무실)



(주)성원엔터프라이즈
SUNG WON ENTERPRISE CO.,LTD.

1-1. 조직도



2. 사업소개

Cargoes to Customer with Safely

컨테이너
쇼링

물류 창고
수출입/보관

DOOR
작업

본선 라이싱

수출 포장



(주)성원엔터프라이즈
SUNG WON ENTERPRISE CO.,LTD.

사업자등록증



법인명(단체명) : (주) 성원엔터프라이즈

대표자 : 민병현

개업년월일 : 2006년 04월 06일 법인등록번호 : 180111-0551952

사업장소재지 : 부산광역시 중구 중앙동 4가 79-1 마린센터 907

본점소재지 : 부산광역시 중구 중앙동 4가 79-1 마린센터 907

사업의종류 : 국제 서비스 (국제) 쇼령, 라이선싱, 겸수

교부사유 : 신규

sungwon965@hanmail.net

SUNG WON ENTERPRISE CO., LTD.
#79-1, JUNGANG-DONG, 4GA
JUNG-GU, BUSAN, KOREA
PRESIDENT MIN, BYUNG HYUN

2006년 04월 18일

중부산세무서장 인

화물 보험 증서 (PREMIUM : 3억원)

Schedule	
Products/Completed Operation Liability Insurance	
Policy No.	F-2014-0454598
Policy Holder	성원엔터프라이즈
Named Insured	성원엔터프라이즈
Mailing Address	부산시 중구 중앙동 4가 79-1 마린센터 907
Policy Period	From June 21, 2014 To June 20, 2015
Contract Date	June 18, 2014
Risks	Products Liability to third party arising out of the insured's Completed operation in Korea and exported to the coverage territory by the insured <ul style="list-style-type: none"> Covered Completed Operation : Packing(loading) container freight for Export * 보장 관청작업비 : 컨테이너 내부 화물 고착작업 * 소팅(고박)작업을 한 수출입화물도 담보대상에 포함
Limit of liability	Combined Single Limit KRW 200,000,000 - any one claim / KRW 200,000,000 - in the aggregate
Deductible	KRW 3,000,000 - any one claim
Premium	KRW 7,076,000 - flat
Terms & Condition	Products/Completed Operations Liability Policy Form (L) (Claims made basis) 1) Policy Territory & Jurisdiction : Worldwide 2) Retroactive Date : June 21, 2010 3) Additional Insured(Vendor's) Clause 4) Punitive Damage Exclusion Clause 5) Premium / Claim Payment Clause 6) Deductible Liability Insurance Clause 7) Millennium Exclusion Clause 8) All Costs & Expenses are included within the Limit of Liability 9) Total Pollution Exclusion Clause 10) Exclusion of Terrorism & Asbestos 11) Electro Magnetic Field Exclusion Clause 12) Inefficacy Clause 13) Nuclear Energy Liability Exclusion Clause 14) Product Guarantee Exclusion 15) Estimated Annual Turnover : KRW 132,496,930 - 16) Sanction Limitation and Exclusion Clause
IN WITNESS WHEREOF, the Insurer has caused this policy to be signed by its duly authorized representative in SEOUL, KOREA	
Signed at Seoul, Korea This 18 th day of June, 2014	
 Chan J. Park President & Chief Executive Officer 163, Tegeung-daero, Jungno-gu, Seoul, Korea 110-731 T. 82-1588-8888 / F. 82-2-732-4894	

부산 기업보험팀
Tel 051-960-1100

발행일 / 309276 / 2014-06-26 18:03

물류 창고

**컨테이너 쇼링
수출 포장**

- 풍부한 인원
- 창고보관
- 복합물류
- 통관 하역
- 물류컨설팅
- 풍부한 작업 경력
- 우수하고 안정적인
자재 공급
- 경쟁력 있는 가격
- 전 작업의 표준
매뉴얼 화

**본선 라이싱
DOOR 작업**



(주)성원엔터프라이즈
SUNG WON ENTERPRISE CO.,LTD.

4. 장비 및 시설 현황

시설 현황

총면적 5,635.3m²

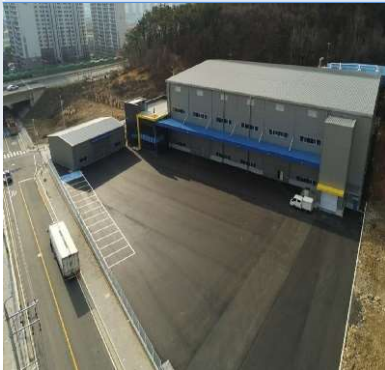

물류센터 (1-2층)

4,871m²



사무동(1-2층) / 부대시설 : 직원휴게실, 샤워실

563m²



포장동

198m²



4. 장비 및 시설 현황

보유장비 현황	
R/S(45T)	1대 리치스테커: 컨테이너 하역, 특수화물 작업 등
4.5T F/L	2대 지게차 4.5톤: 컨테이너 적출 및 적입 작업 등
3T F/L	1 대 입고 및 출고, 상하차 작업 등
2T F/L	2F 출고
쇼 링	
보유차량	1.5 톤 트럭 19대
	현장용 승용차 1대
작업공구	에어 컴프레서 19대
	각 공구 세트 30 세트
지게차	1 대



4. 거래업체 현황

중요 거래업체(1,000 여 업체 中)

INTERGIS

DX 동국제강

UNICO
LOGISTICS

K 고려종합국제운송(주)
KCTC International Ltd.

PONGSAN

ILJIN

APL

SITC



MAERSK
LINE



(주)성원엔터프라이즈
SUNG WON ENTERPRISE CO.,LTD.

5. 각 작업 현황

1. 물류 창고 (보관, 복합물류, 수출입, 하역)



5. 각 작업 현황

1-1. STEEL CASE(WIRE 작업)



5. 각 작업 현황

2. COIL 작업

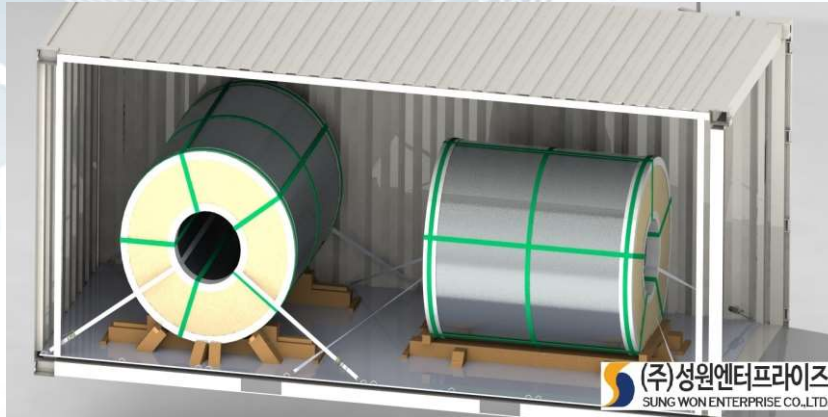

5. 각 작업 현황

3. CABLE작업

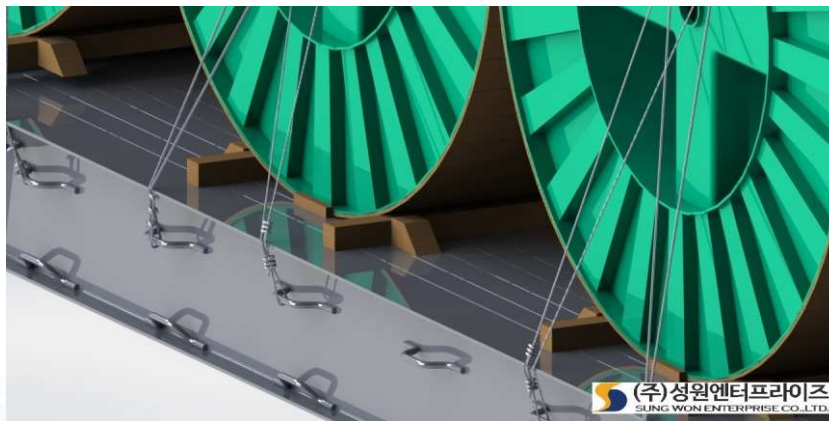
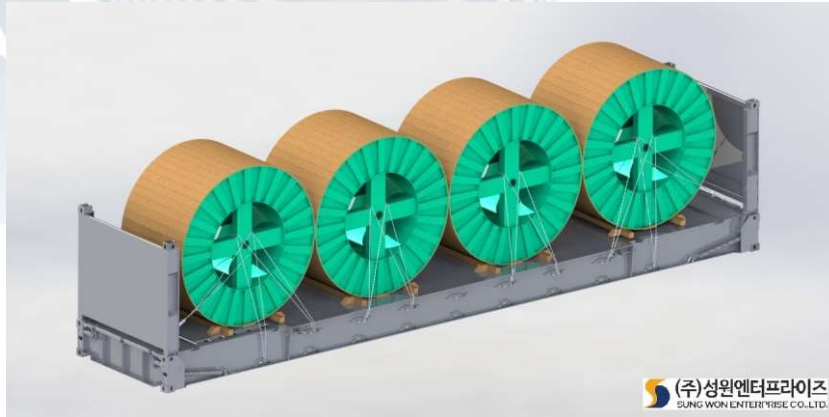

5. 각 작업 현황

4. 자동차 작업

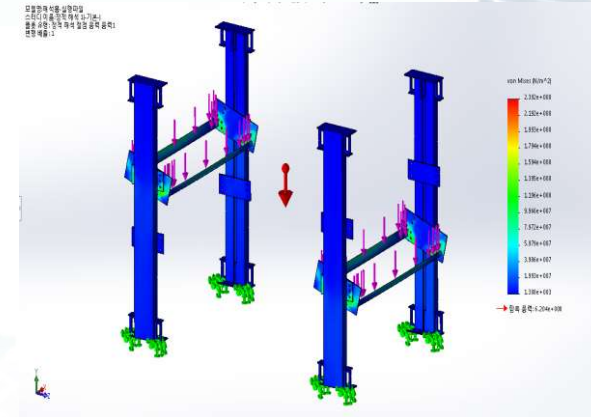

5. 각 작업 현황

4. 자동차 작업



5. 각 작업 현황

4. 자동차 작업



5. 각 작업 현황

5. 본선(벌크) 작업



5. 각 작업 현황

6. 컨테이너 라이싱 작업



5. 각 작업 현황

7. 중량화물 작업(CHOCKING 작업)

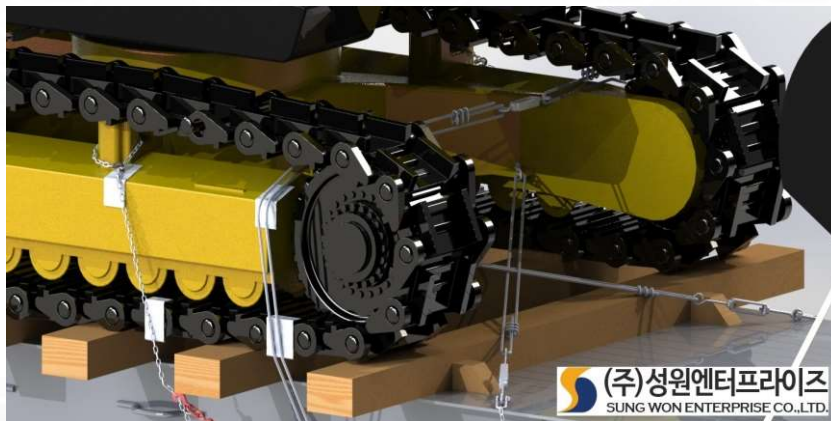

5. 각 작업 현황

7. 중량화물 작업(CHOCKING 작업)



5. 각 작업 현황

7. 중량화물 작업(CHOCKING 작업)

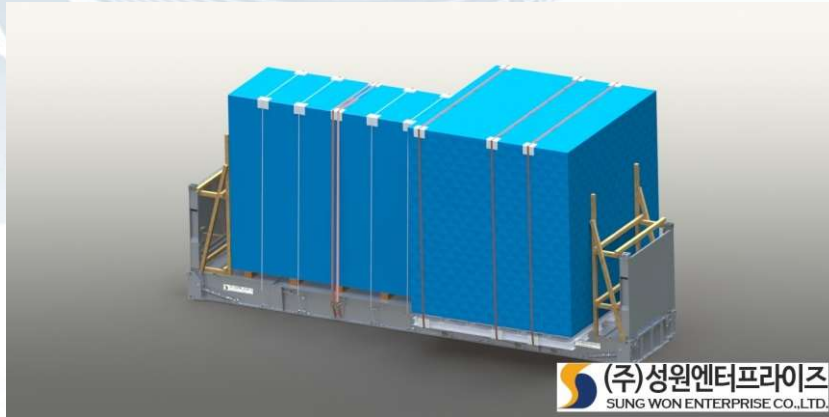

5. 각 작업 현황

7. 중량화물 작업(CHOCKING 작업)

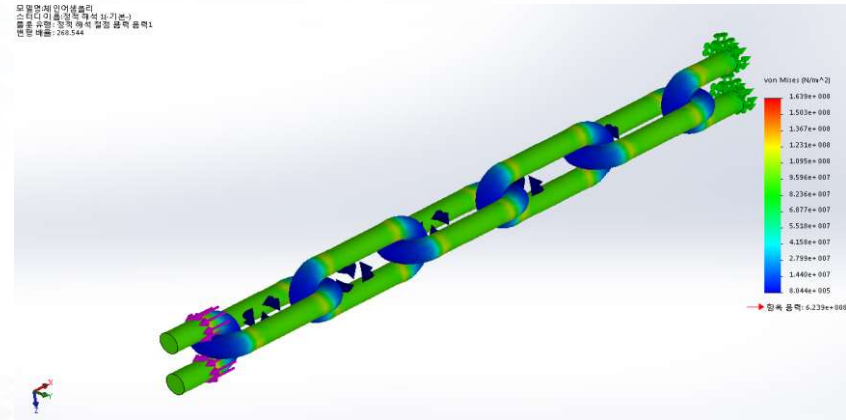
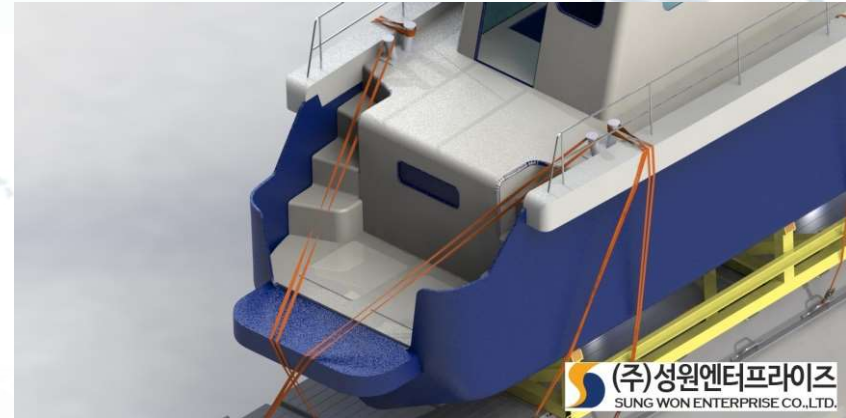
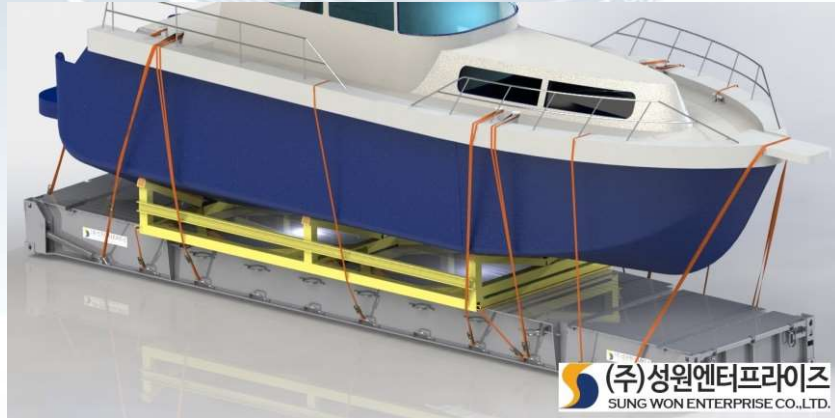

5. 각 작업 현황

8. MAERSK 기준 COIL 특수 쇼링 작업



5. 각 작업 현황

9. 수출포장

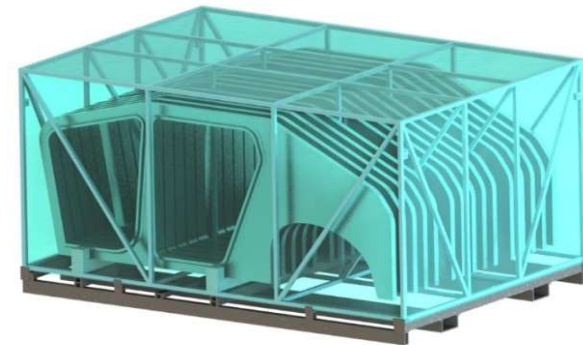

5. 각 작업 현황

9. 수출포장



5. 각 작업 현황

10. DOOR작업



5. 각 작업 현황

11. WOODEN BOX 작업/PALLET 작업

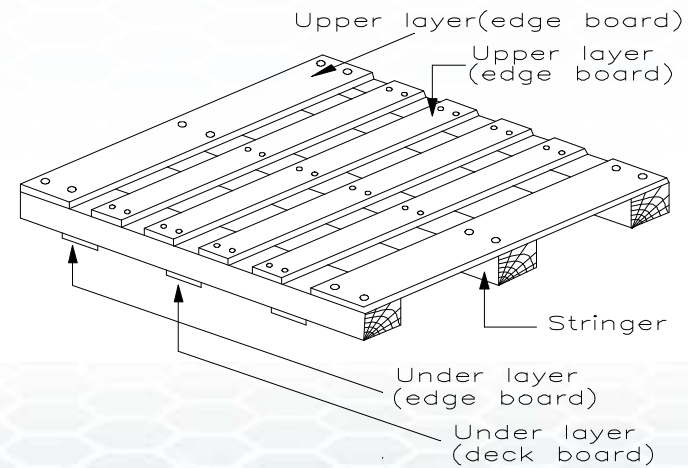
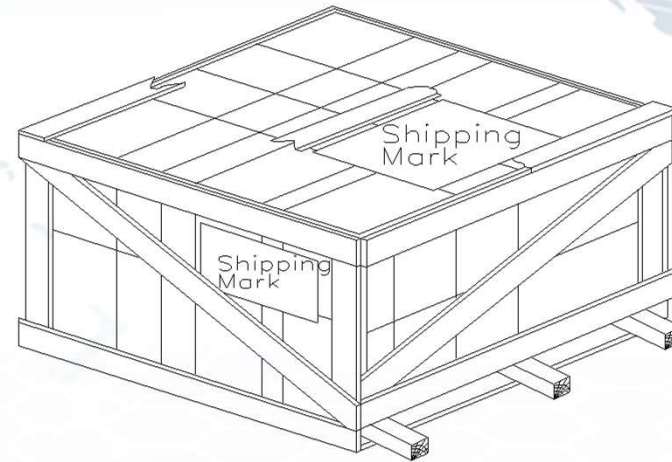

5. 각 작업 현황

12. 진공 포장 작업



(주)성원엔터프라이즈는 우수한 입지조건과 시설, 다양한 장비를 구축하고 다양한 화물을 취급하며, 신속 정확, 안전한 고객맞춤형 물류서비스 제공을 통해 기업의 경쟁력과 물류비 절감에 기여하고 있습니다.

다년간의 물류센터 인프라 경험과
쇼링,라이싱,수출입 포장 작업 노하우,
풍부하고 전문적인 작업 인력, 안정적이고 질 좋은 자재 수급 등을 바탕으로 합리적인 비용의 서비스를 제공하며, 귀사의 화물을
안전하게 고객께 인도 될 수 있도록 합니다.



(주)성원엔터프라이즈
SUNG WON ENTERPRISE CO.,LTD.