



(주)삼정글로벌텍

(물류창고, 수출포장, 출장포장, 수출기자재)

회사소개서

SAMJUNG

CONTENTS



1

회사개요

2

조직도

3

사업 소개

4

장비 및 시설 현황

5

각 작업 진행 현황

SAMJUNG

1. 회사개요

회 사 명	(주)삼정글로텍 <i>SamJung Glotech Co., Ltd.</i>
설 립 일	2016. 1. 1.
연락처, 홈페이지	055-715-8966 / www.samjungglt.com
종업원 수	10명 (2019 년말 기준)
주 업 종	물류창고, 수출포장, 방문포장, 수출기자재
소 재 지	경남 창원시 진해구 두동서로21 지번 - 경남 창원시 진해구 두동 1885



2. 조직도

(2020년 5월 현재)
종업원 수 : 10명



3. 사업소개

Cargoes to Customer with Safely

컨테이너
쇼링

물류 창고
수출입/보관

DOOR
작업

본선 라이싱

수출 포장

SAMJUNG

2. 사업소개



사업자등록증

국세청

사업자등록증
(법인사업자)
등록번호 : 750-86-00297

법인명 (단체명) : (주)삼정글로벌
대표자 : 민승재

개업연월일 : 2016년 01월 01일 법인등록번호 : 180111-1010965
사업장소재지 : 부산광역시 강서구 낙동남로 446(낙산동)

본점소재지 : 부산광역시 강서구 낙동남로 446(낙산동)

사업의종류 : ☒ 임대제조 ☒ 수출포장,보세창고,운수

발급사유 : 정정

국세청

NTS

국세청

사업자 단위 과세 적용사업자 여부 : 여 () 부 (☒)
전자세금계산서 전용 전자우편주소 :

2016년 03월 28일

북부산세무서장

국세청

화물 보험 증서 (PREMIUM : 10억원)

Schedule

Products/Completed Operation Liability Insurance

Policy No. F-2014-0454598
Policy Holder 해상화물엔터프라이즈
Named Insured 해상화물엔터프라이즈
Mailing Address 부산시 중구 중앙동 4가 79-1 태원센터 907

Policy Period From June 21, 2014 To June 20, 2015

Contract Date June 18, 2014
Products Liability to third party arising out of the insured's Completed operation in Korea and exported to the coverage territory by the insured
Risks Covered Completed Operation Packing(loading) container freight for Export
* 보장 한도: 10억원
* 소액(소액)작업을 한 수출입화물도 담보대상에 포함

Limit of Liability Combined Single Limit KRW 200,000,000 - any one claim / KRW 200,000,000 - in the aggregate
Deductible KRW 3,000,000 - any one claim
Premium KRW 7,076,000 - flat

Terms & Condition Products/Completed Operations Liability Policy Form (I) (Claims made basis)
1) Policy Territory & Jurisdiction Worldwide
2) Retroactive Date June 21, 2010
3) Additional Insured/Vendor's Clause
4) Punitive Damage Exclusion Clause
5) Premium / Claim Payment Clause
6) Deductible Liability Insurance Clause
7) Millennium Exclusion Clause
8) All Credits & Expenses are included within the Limit of Liability
9) Total Pollution Exclusion Clause
10) Exclusion of Terrorism & Asbestos
11) Electro Magnetic Field Exclusion Clause
12) Inefficiency Clause
13) Nuclear Energy Liability Exclusion Clause
14) Product Guarantee Exclusion
15) Estimated Annual Turnover: KRW3,132,496,930
16) Sanction Limitation and Exclusion Clause

IN WITNESS WHEREOF, the Insurer has caused this policy to be signed by its duly authorized representative in SEOUL, KOREA

Signed at Seoul, Korea
This 18th day of June, 2014

HYUNDAI MARINE & FIRE INSURANCE CO., LTD.
Yong Seon Chan J. Park
President & Chief Executive Officer
163, Seongsu-dong, Seongbuk-gu, Seoul, Korea 150-731
T. 82-1000-0000 / F. 82-2-732-4000

부산 가림방보험
Tel: 051-960-1100

Hyundai Marine & Fire Insurance

영합팀 / 309276 / 2014-06-26 18:03

SAMJUNG

벤처기업확인서

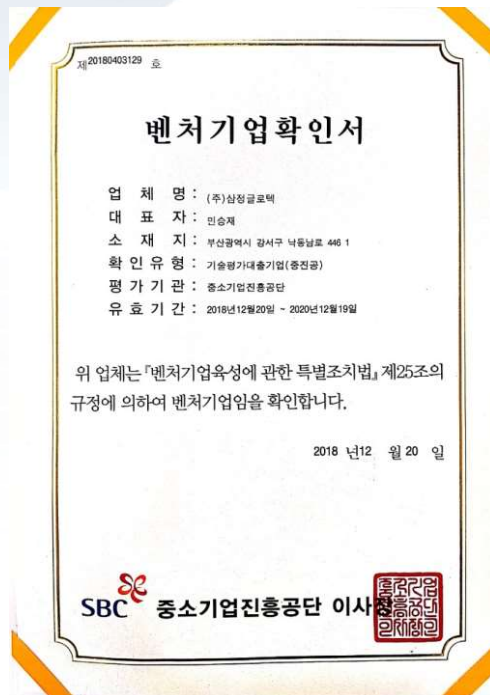

기업부설연구소 인정서



산학협력가족회사 교류 협약서

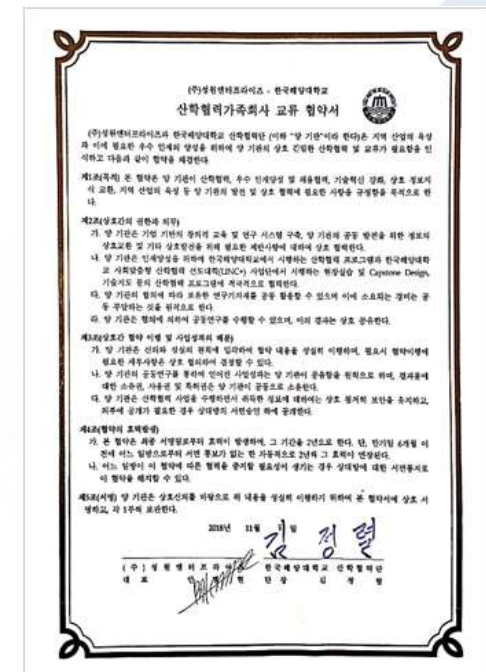

물류 창고

컨테이너 쇼링

수출 포장

- 풍부한 인원
- 창고보관
- 복합물류
- 통관 하역
- 물류컨설팅
- 풍부한 작업 경력
- 우수하고 안정적인
자재 공급
- 경쟁력 있는 가격
- 전 작업의 표준
매뉴얼 화

**본선 라이싱
DOOR 작업**



SAMJUNG

4. 장비 및 시설 현황

보유장비 현황	
R/S(45T)	1대 리치스테커: 컨테이너 하역, 특수화물 작업 등
4.5T F/L	2대 지게차 4.5톤: 컨테이너 적출 및 적입 작업 등
3T F/L	1 대 입고 및 출고, 상하차 작업 등
2T F/L	2F 출고
쇼 링	
보유차량	1.5 톤 트럭 19대 현장용 승용차 1대
작업공구	에어 컴프레서 19대 각 공구 세트 30 세트
지게차	1 대



4. 장비 및 시설 현황

시설 현황

총면적 5.635.3m²



물류센터 (1-2층)

4,871m²



사무동(1-2층) / 부대시설 : 직원휴게실, 샤워실

563m²



포장동

198m²



5. 각 작업 현황

1-1. 물류 창고 (보관, 복합물류, 수출입, 하역)



5. 각 작업 현황

1-2. 물류 창고 (보관, 복합물류, 수출입, 하역)



5. 각 작업 현황

2. STEEL CASE(WIRE 작업)



5. 각 작업 현황

3. COIL 작업

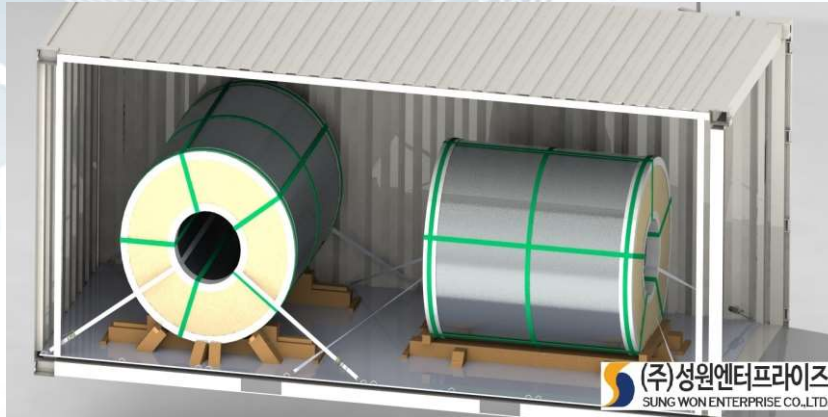

5. 각 작업 현황

4. CABLE작업

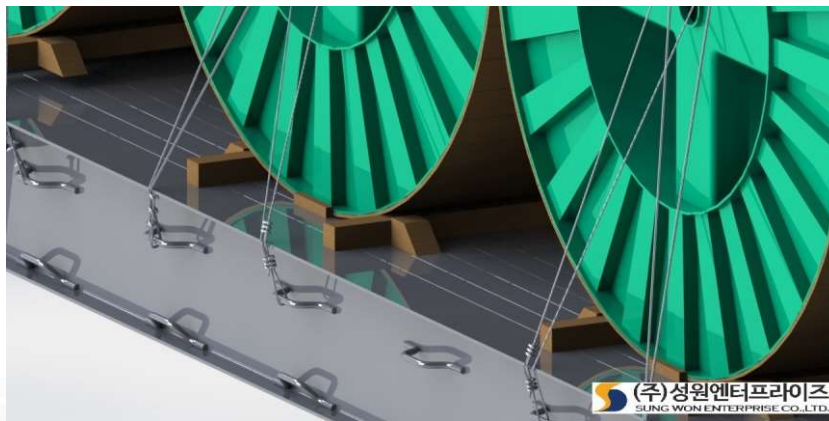
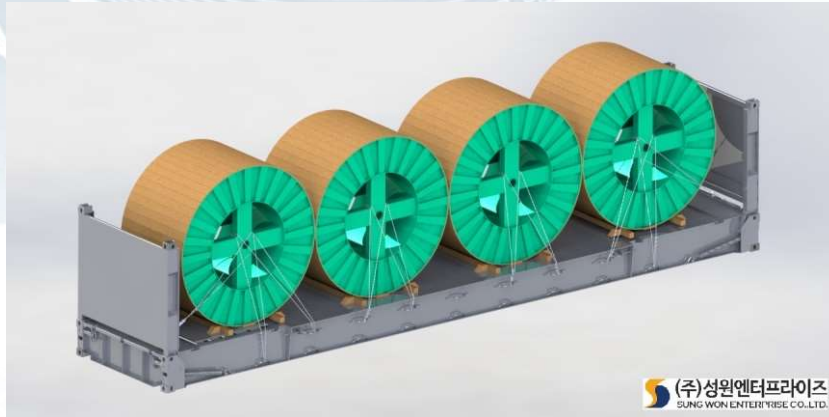

5. 각 작업 현황

5-1. 자동차 작업

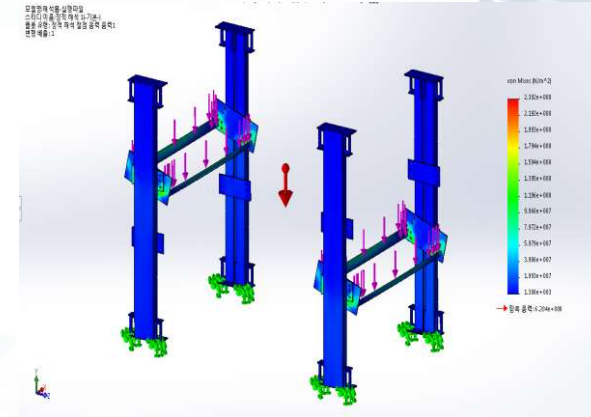

5. 각 작업 현황

5-2. 자동차 작업



5. 각 작업 현황

5-3. 자동차 작업

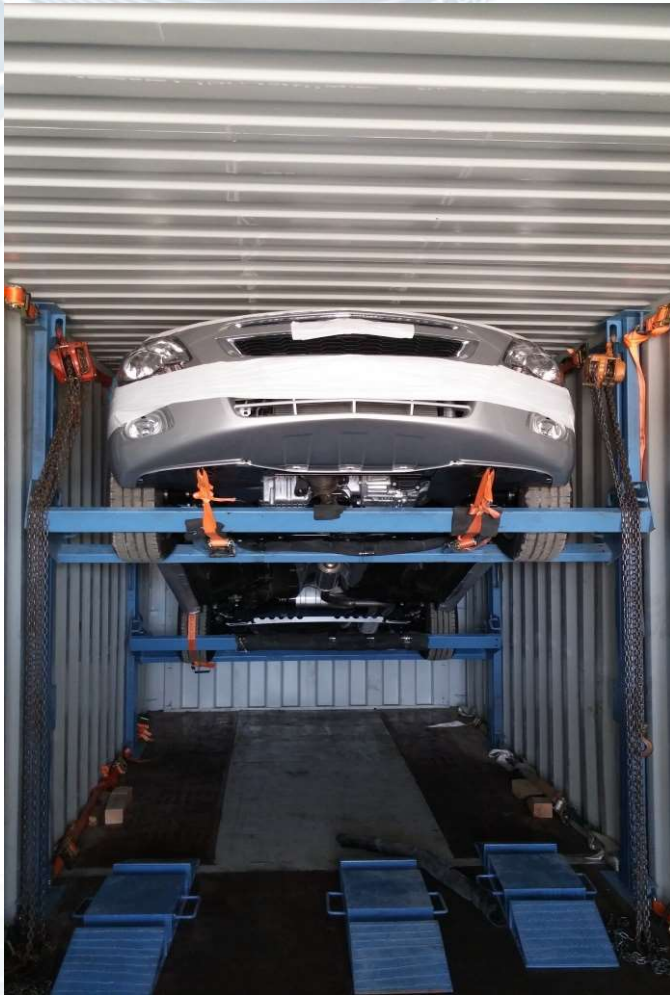

5. 각 작업 현황

6. 본선(벌크) 작업



5. 각 작업 현황

7. 컨테이너 라이싱 작업



5. 각 작업 현황

8-1. 중량화물 작업(CHOCKING 작업)

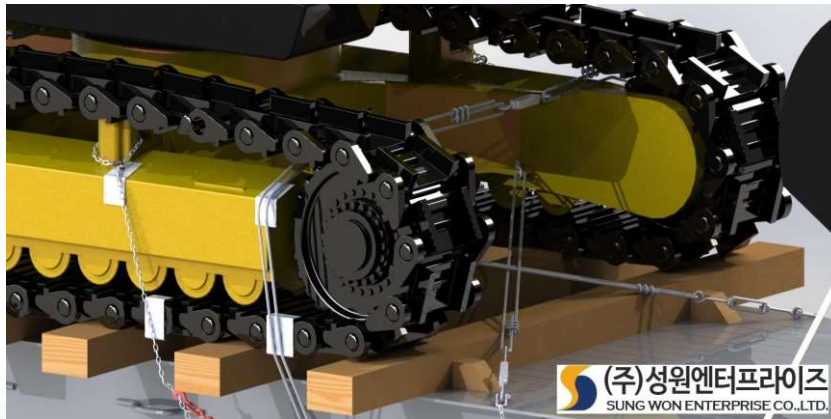
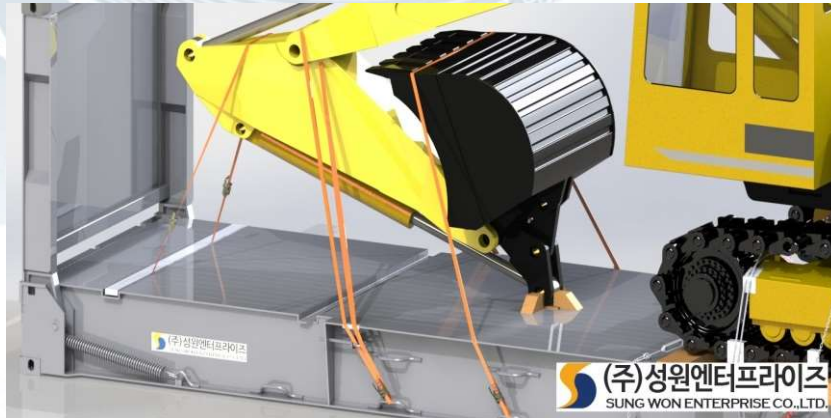

5. 각 작업 현황

8-2. 중량화물 작업(CHOCKING 작업)

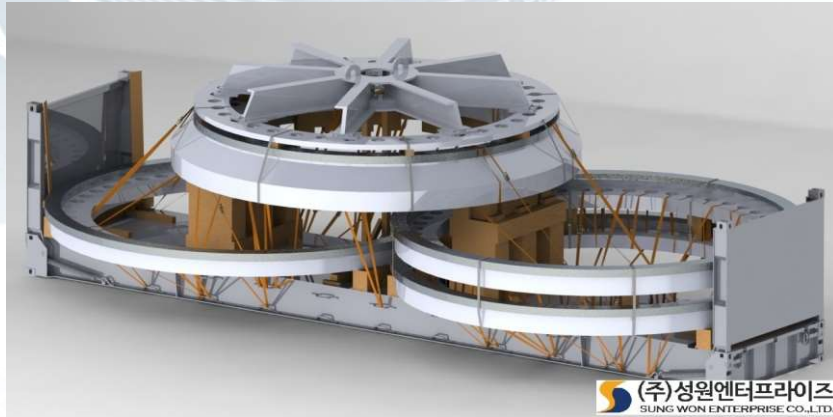

5. 각 작업 현황

8-3. 중량화물 작업(CHOCKING 작업)

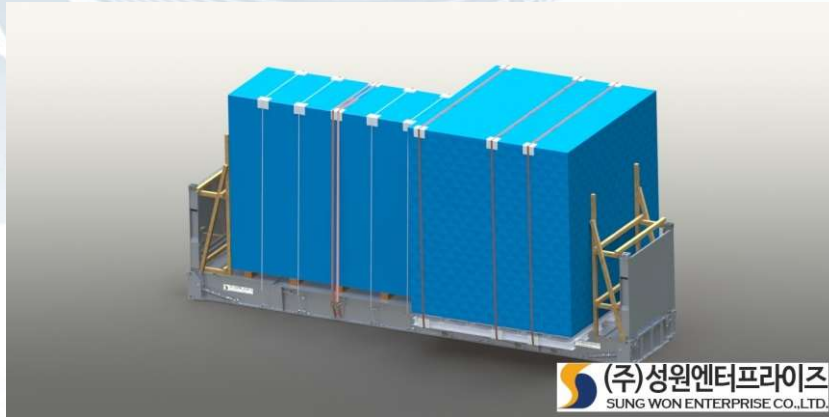

5. 각 작업 현황

8-4. 중량화물 작업(CHOCKING 작업)

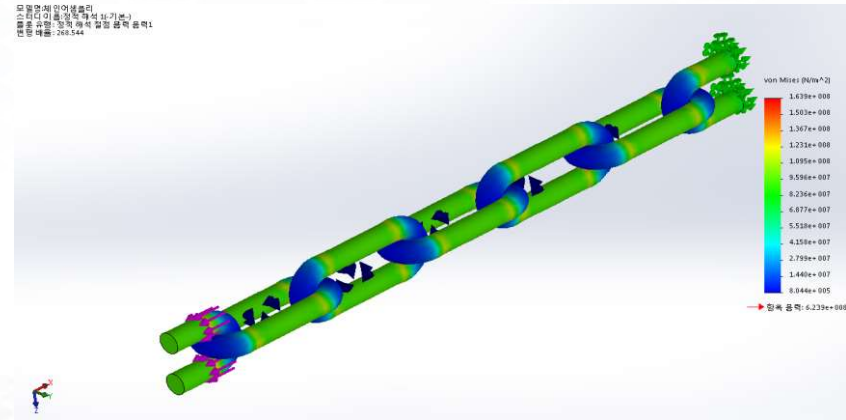
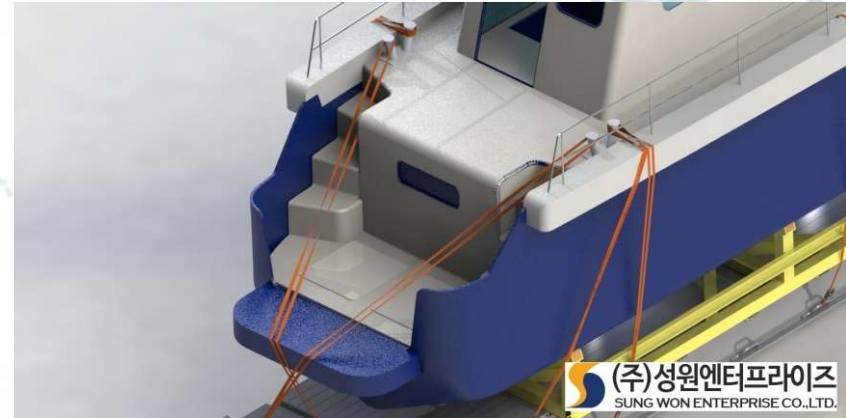

5. 각 작업 현황

9. MAERSK 기준 COIL 특수 쇼링 작업



5. 각 작업 현황

10-1. 수출포장

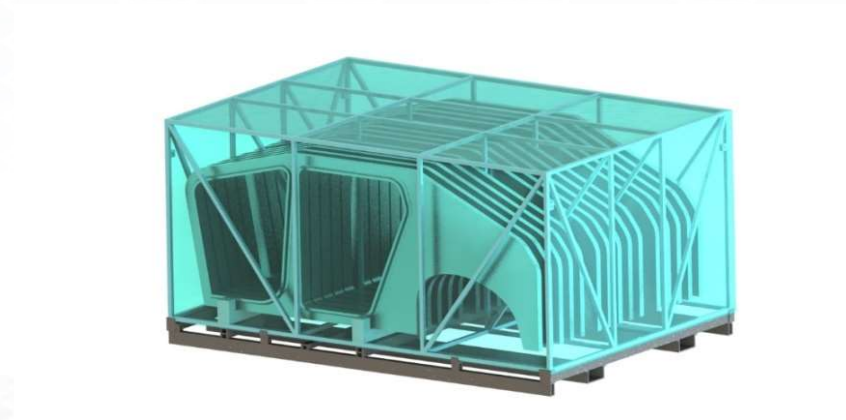

5. 각 작업 현황

10-2. 수출포장



5. 각 작업 현황

11. DOOR작업



5. 각 작업 현황

12-1. WOODEN BOX 작업/PALLET 작업

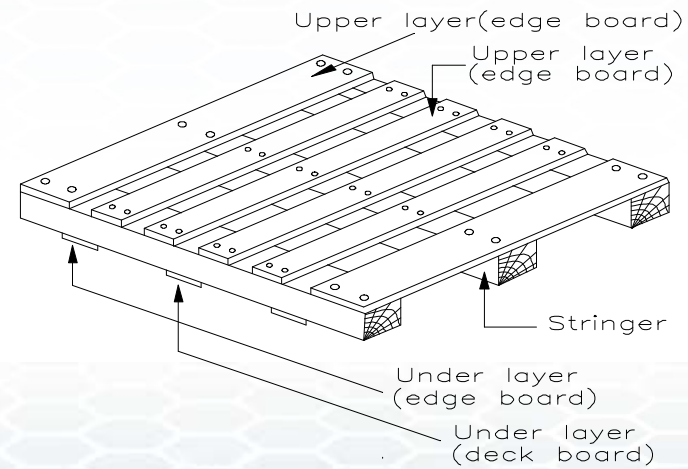
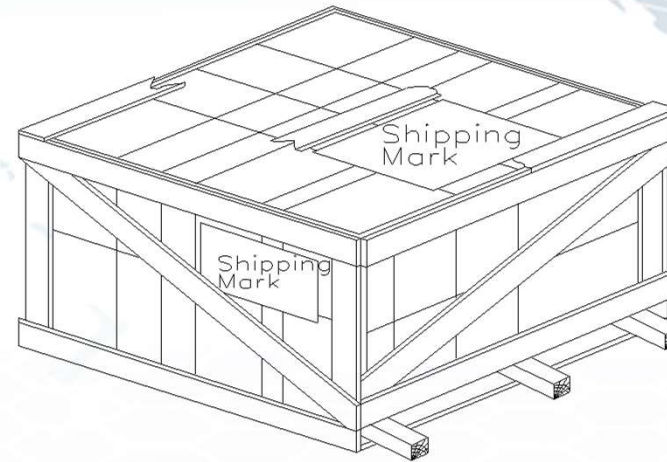

5. 각 작업 현황

12-2. WOODEN BOX 작업/PALLET 작업

파렛트 주문시 확인할 사항

제품규격 : 단위는 mm로 외부규격
(장측 × 단측 × 층높이 표시)

적재하중 : (단위:TON)

용도 : 지게차용, 핸드카용 / 일회용, 회수용

열처리 여부 : 수출용/내수용

주문수량

운반장소

※ 특수목적으로 사용시나 자동화창고용
당사담당자와 협의를 거친 후 주문제작 하
시기 바랍니다.

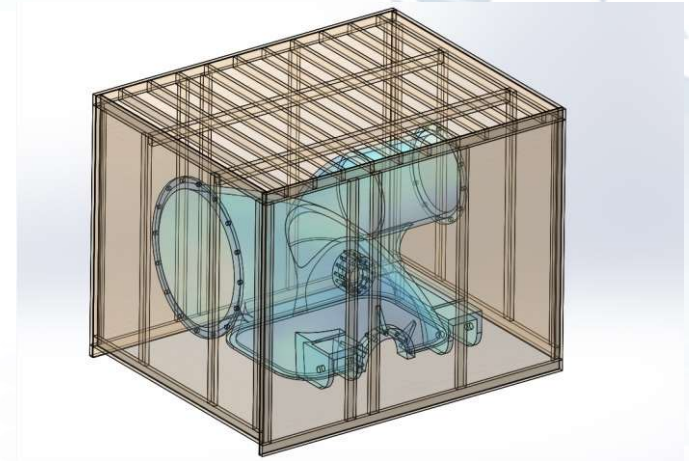

5. 각 작업 현황

12-3. WOODEN BOX 작업/PALLET 작업



1. 목재재단



2. 합판제작



3. 조립



4. 열처리



5. 검사



6. 완제품

5. 각 작업 현황

13. 진공 포장 작업



(주)삼정글로벌은 우수한 입지조건과 시설, 다양한 장비를 구축하고
다양한 화물을 취급하며, 신속 정확, 안전한 고객맞춤형 물류서비스
제공을 통해 기업의 경쟁력과 물류비 절감에 기여하고 있습니다.

다년간의 물류센터 인프라 경험과
쇼링,라이싱,수출입 포장 작업 노하우,
풍부하고 전문적인 작업 인력, 안정적이고 질 좋은 자재 수급 등을 바
탕으로 합리적인 비용의 서비스를 제공하며, 귀사의 화물을
안전하게 고객께 인도 될 수 있도록 합니다.

