

(주)에이치에스엘엔씨 물류센터 소개서

Arenas
YEONGJONG

부산 미음 & 두동 보세창고

부산신항 인근 강서구 미음동에 3,600평의 보세창고를 운영(상온+저온)
창원시 진해구 두동에 2,650평의 보세창고를 운영 (상온+CFS)

부산 미음 보세창고(3,600평)

보세창고, 상온/저온(-20~+15) 혼용, 식품/식물 검역

부산 두동 보세창고(2,750평)

보세창고, 장비를 이용한 CFS 온그라운드 작업, 식품/식물검역

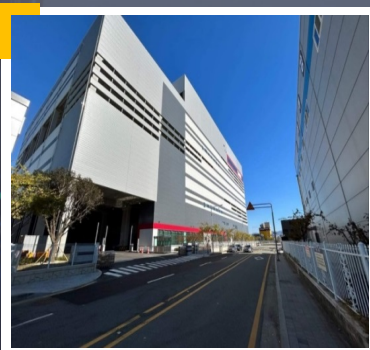

부산 미음 보세창고(1,2층 전체)

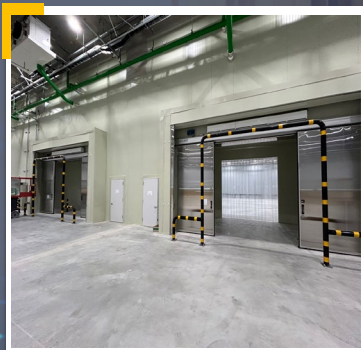

1, 2층 총 6개의 챔버로 온도 설정

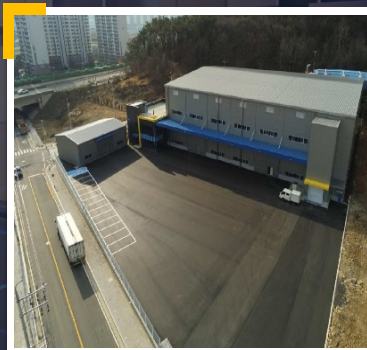

부산 두동 보세창고(창고+YARD+작업등)



부산 두동 보세창고 사무동



제1본부장(영남권)
김대영 상무

부산 미음 보세창고

주소

부산 강서구 미음국제2로 28, 1~2층
(주)에이치에스엘엔씨 부산 미음 3 물류센터

스펙

- ❑ 면적 : 총 3,600평 (1층 1,800평 / 2층 1,800평)
- ❑ 구성원 : 총 8명 (본부장 1명, 센터장 1명, 구성원 6명)
- ❑ 보유장비 : 4.5T 지게차 2대, 3.5T지게차 1대, 2.5T지게차 1대, 리치지게차 2대
- ❑ 운영시스템 : WMS (양재아이티 - ELVIS)
- ❑ 방역 & 보안 : 세스코, ADT 캡스

특장점

- ❑ 부산신항 인근 10분 거리에 위치
- ❑ 특허보세 및 상온/저온 혼용 운영이 가능한 다목적 센터
- ❑ 실내 창고로서 사계절/날씨 영향 받지 않음
- ❑ 신축창고로서 화물 보관 컨디션 최상
- ❑ 식품 & 식물 검역 지정장소

HS L&C 부산 미음 보세창고

부산광역시 강서구 미음국제2로 28, 2층

전화 070)4413-2600



부산 두동 보세창고

주소

경남 창원시 진해구 두동서로 21
(주)에이치에스엘엔씨 부산 두동 보세창고

스펙

- ☑ 면적 : 총 2,650평 (고내 1,500평, 야드 1,000평, 작업동 150평)
- ☑ 구성원 : 총 7명 (센터장 1명, 구성원 6명)
- ☑ 보유장비 : 리치스태커 1대, 4.5T 지게차 2대, 일반지게차 4대
- ☑ 운영시스템 : WMS (양재아이티 - ELVIS)
- ☑ 보안시설 : ADT 캡스

특장점

- ☑ 부산신항 인근 10분 거리에 위치
- ☑ 특허 보세창고로서 식품/식물 검역 가능
- ☑ 자체 장비(리치스태커) 활용으로 컨테이너 작업 효율성 높음
- ☑ 야드 보유로 컨테이너 보관 가능
- ☑ 3PL 서비스 제공

HS L&C
부산 두동 보세창고

경남 창원시 진해구 두동서로 21

전화 070)4837-5623



부산 미음 보세창고 주요기능

특허보세구역

특허보세구역으로서 수입 화물에 대한 관세 유보가 가능하며, 환적화물 작업도 가능합니다.

| | |
|---|---|
| 특허번호 : 030-00045 | |
| 특허보세구역 특허장 | |
| 출원인 | ① 법인명 (당첨) : (주)에이치에스엘엔씨 |
| 영역 | ② 사업자등록번호 : 326-86-01851 |
| 인원 | ③ 주소 : 부산광역시 중구 중앙대로 11, 4층 401호 (한글) : (주)에이치에스엘엔씨 |
| 종류 | 영입용 |
| 용도 | 창고용형 일반 |
| 소재 | 창용/냉장 |
| 생년월일 | 02.07.25 |
| 면적 | 면적 1051-6.2중 |
| 면적 | 55㎡ |
| 면적 | 215.6㎡ |
| ① 지붕-피마를 4주류 단제(현용중) 1차, 2차 2회정용 목적용 80㎡, 3차 11.5회용 목적용 신발 120㎡, 4차 14.5회용 목적용 신발 120㎡, 5차 17.5회용 목적용 신발 120㎡ 등 17기타(기전제용 등) 중산용, | |

특허보세구역 안내판

2024년 2월 07일
부산세관장

특허보세구역 특허장

사계절/날씨 영향이 없는 실내형 센터

사계절/날씨 / 우천 등 영향이 없는 실내형 물류센터로 365일 작업이 가능합니다.

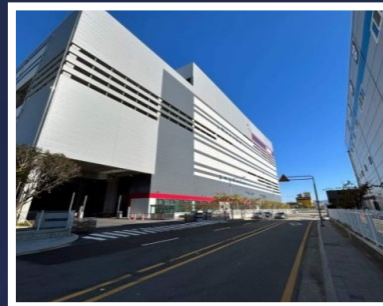

외부 전경



작업 도크

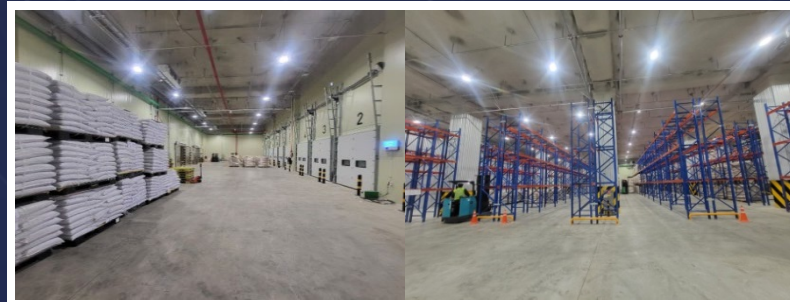

내부 전경

상온/저온 혼용 창고

리퍼 컨테이너 온도 유지 설비가 있어 저온 화물의 적출입 작업도 문제 없이 진행 가능합니다.



저온 화물 적입 작업



저온 화물 적출 작업

부산 미음 보세창고 주요 기능

저온화물 관리 시스템

- ☑ 최첨단 온도제어시스템 및 최신식 온습도계를 통해 철저하게 온도 관리 및 유지하고 있습니다.
- ☑ 고객사 요청에 따라 온/습도 기록에 대한 보고서 제공이 가능합니다.

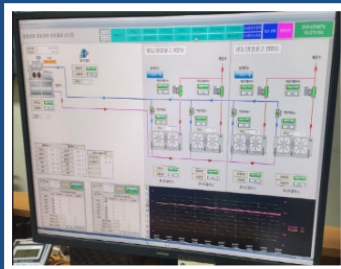

온도제어시스템



최신식 온습도계

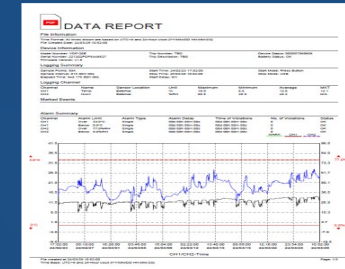

온/습도 데이터 보고서

자체 설비 보유

- ☑ 센터 내 현장 검역실이 있어 식품/식물 검사가 가능합니다.
- ☑ 자동랩핑기를 통해 화물의 포장 및 보관 상태를 최상으로 유지합니다.
- ☑ 자체 도크레벨러를 구비하고 있어 컨테이너 적출/입 작업이 용이합니다.
- ☑ 리퍼 컨테이너 충전함이 있어 고객 맞춤형 온도 설정이 가능합니다.

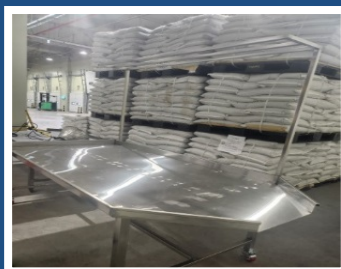

식품/식물 지정 검역장



자동 랩핑기

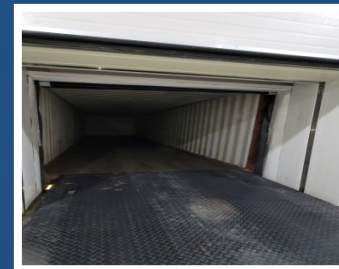

도크 레벨러 설비



리퍼 컨테이너 충전함

보안 및 방역시스템

- ☑ 최첨단 감지기와 CCTV를 통해 철저한 보안을 유지합니다.
- ☑ 검증된 방역체계를 통해 모든 화물을 청결하게 관리합니다.
- ☑ 스프링클러를 통해 화재를 사전에 감지하고 차단합니다.



ADT 캡스



세스코 멤버스 가입

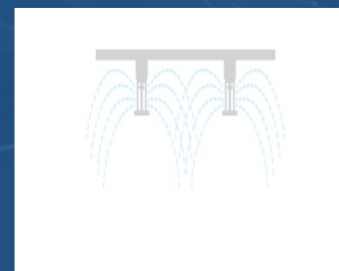

스프링클러



부산 두동 보세창고 주요기능

컨테이너 적출 작업

자체 장비(리치스태커)와 야드를 보유하고 있어 수입 컨테이너 프리타임 운영에 효율성을 제고 할 수 있습니다.

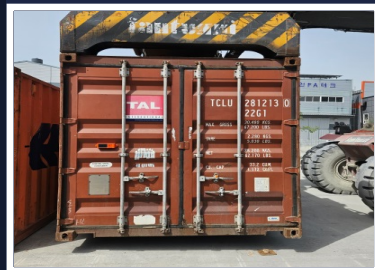

컨테이너 입고



컨테이너 개장 & 내품 확인



내품 적출



컨테이너 SOUND 상태 확인



화물도착



컨테이너 적입



화물 쇼링 & 라싱



컨테이너 싯 봉인

컨테이너 적입 작업

센터 내에서 컨테이너 셔틀, 보관, 화물적입, 쇼링 등 ONE-STOP 서비스 제공이 가능하여 업무의 효율성이 제고됩니다.

3PL 서비스 제공

포장, 라벨링, 팔레타이저, 검수, 랩핑 등 다양한 3PL 서비스 지원이 가능합니다.



작업 동(포장, 보수작업공간)



팔레타이징

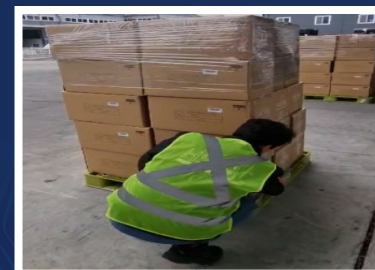

라벨링 작업



인력 작업

부산 두동 보세창고 주요기능

야적장 보유

자체 야적장을 보유하고 있어
컨테이너 및 화물 보관 운영이 용이합니다.
(컨테이너 100대 야적 가능)



컨테이너 입고



컨테이너 입고



화물 야적



화물도착



4.5톤 지게차

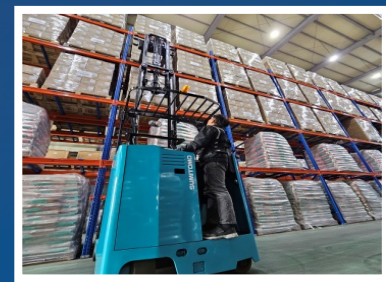

리치지게차

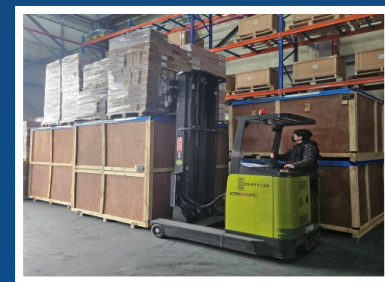

리치지게차

자체 장비

전문성을 겸비한 구성원들이 자체 장비를 통해
고객의 화물을 안전하고 소중하게 작업합니다.

자체 설비 및 보안 시스템

- ☑ 최신창고로서 컨디션 양호
- ☑ 최첨단 감지기와 CCTV를 통해 철저한 보안 유지
- ☑ 검증된 방역체계를 통해 모든 화물을 청결하게 관리



고내보관



고내 평치 보관



ADT 캡스

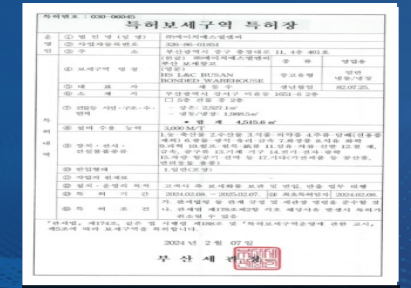

특허보세구역

인천 영종 물류 센터

(주)에이치에스엘엔씨는 인천 영종 지역에 일반창고(542평)와 보세창고(220평)를 운영하고 있습니다.



인천 영종 1센터(542평)

풀필먼트, 3PL 서비스, 항공수출 특화

인천 영종 2센터(220평)

보세창고, 보수작업, 검역 대응



인천 영종 1센터



인천 영종 2센터

제2본부장(수도권)
김정환 이사



인천 영종 1센터

주소

인천 중구 영종순환로 900번길 30, 4층 B13,14
(주)에이치에스엘엔씨 인천 영종 1센터

스펙

- ☑ 면적 : 총 1,084평
- ☑ 구성원 : 총 8명 (본부장 1명, 센터장 1명, 구성원 6명)
- ☑ 보유장비 : 2.5T 지게차 1대, 리치지게차 1대, 핸드리프트 3대
- ☑ 운영시스템 : WMS (이지어드민 - 이지WMS)
- ☑ 보안 시스템: ADT 캡스

특 장 점

- ☑ 인천공항 인근 10분 거리에 위치
- ☑ 실내 창고로서 사계절/날씨 영향 받지 않음
- ☑ 신축창고로서 화물 보관 컨디션 최상
- ☑ 풀필먼트 핸들링 최적화 인프라 구비
- ☑ 글로벌 역직구 물류 특화 서비스 제공

HS L&C
인천 영종 1 물류센터

1센터 | 인천 중구 영종순환로 900번길 30,
4층 B13,14

전화 070)8287-2600

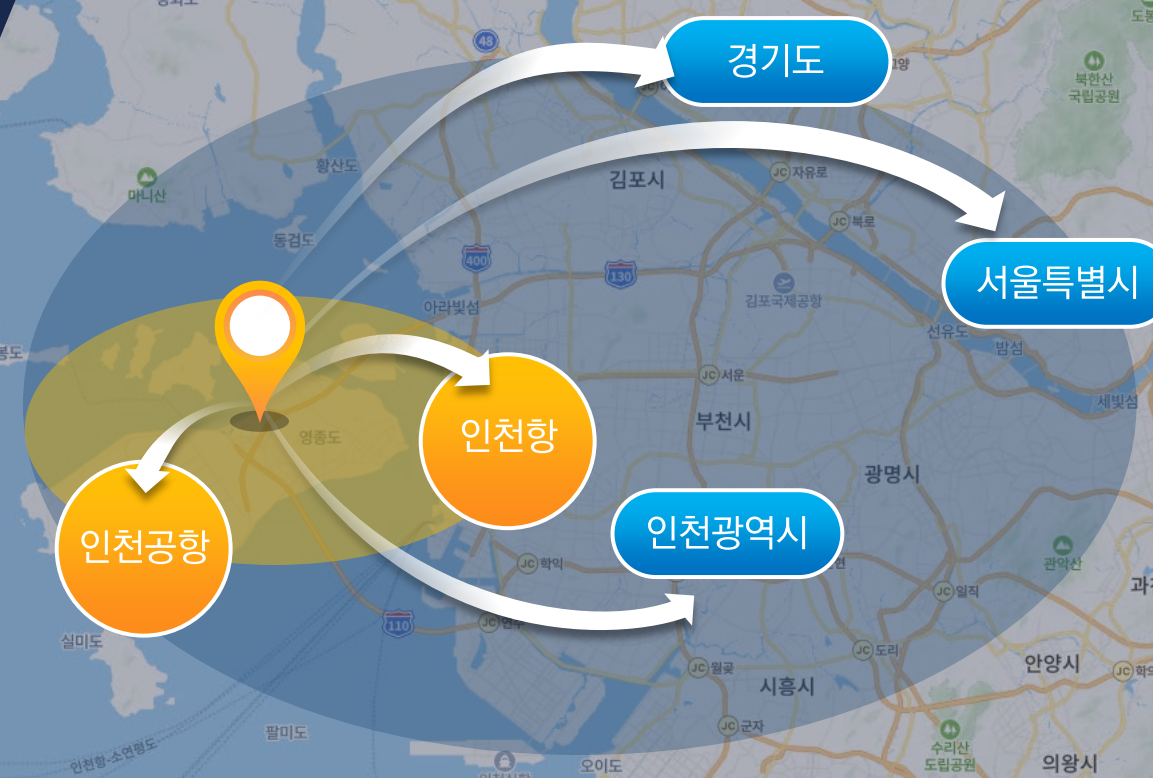

인천 영종 1센터 주요 기능

사계절/날씨 영향이 없는 실내형 센터

사계절/ 날씨 / 우천 등 영향이 없는
실내형 물류센터로 365일 작업이 가능합니다.



외부 전경

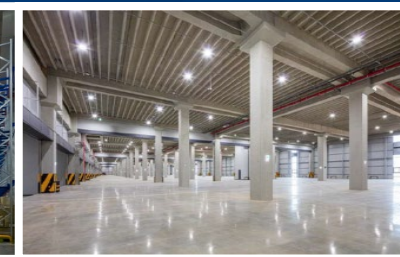
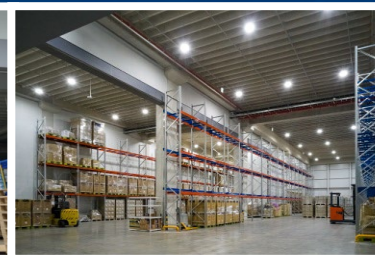
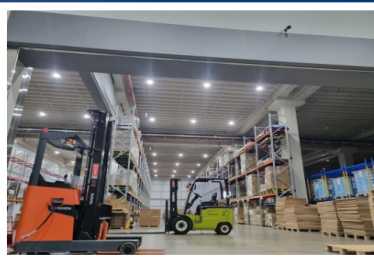

내부 전경

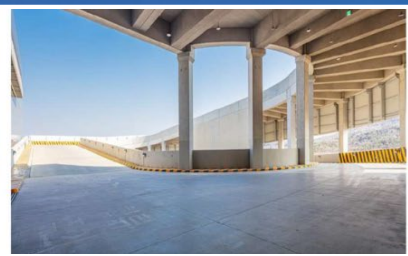
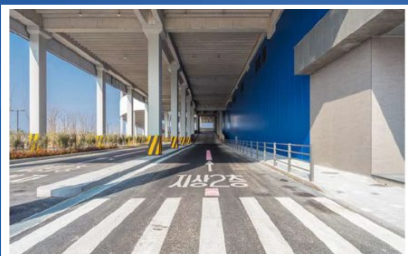

전층 램프 접안

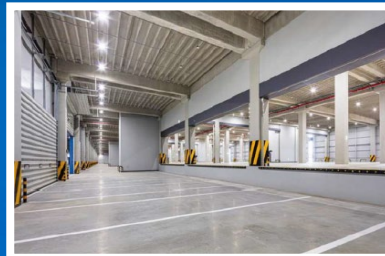

도크 시설 완비

신축 창고로 작업 컨디션 최상

- ☑ 신축 창고로 작업 및 보관 컨디션을 최상으로 유지하고 있습니다.
- ☑ 도크시설이 구비되어 있어 컨테이너 적출/입 작업이 용이합니다.

자체 설비 및 보안 시스템

- ☑ 풀필먼트 서비스의 품질을 극대화 할 수 있는 업무 설비를 보유하고 있습니다.
- ☑ 최첨단 감지기와 CCTV를 통해 철저한 보안을 유지합니다.
- ☑ 스프링클러를 통해 화재를 사전에 감지하고 차단합니다.

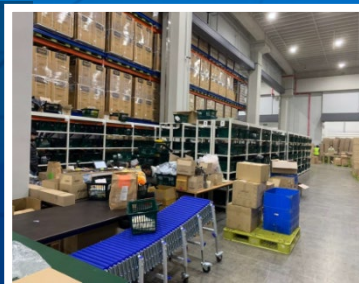

자바라 컨베이어

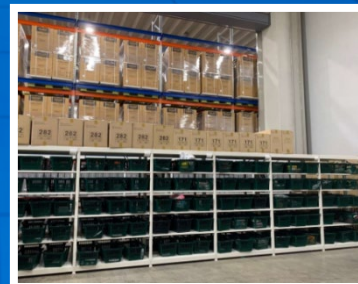

경량랙



ADT 캡스

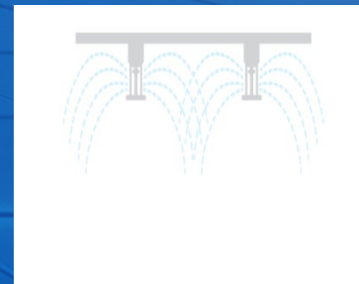

스프링 클러

인천 영종 1센터 주요 기능

◆ 체계화된 시스템을 통한 **확실한 입고·보관·출고·반품 관리**

필필먼트

- ☑ 온라인 쇼핑몰의 주문 수집부터 택배 발송까지 이루어지는 전 과정을 체계화 관리
- ☑ 홈쇼핑, 펀딩 플랫폼 등 이벤트 대량 화물 처리 최적화 설비 구축

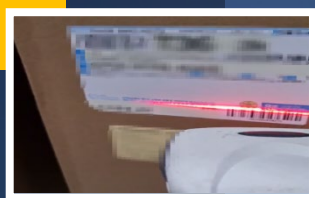

입고



상품도착



선별/검수



바코드 스캔



입고

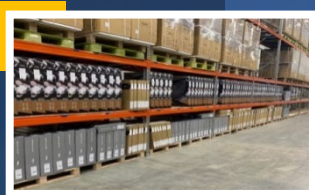

보관



정기 재고 파악



로케이션 관리



SKU단위 관리



유통기한 관리

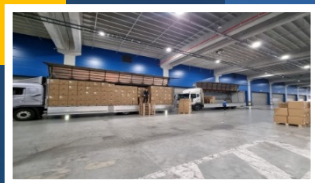

출고



주문수집



송장 출력



피킹



패킹



출고 준비



바코드 스캔

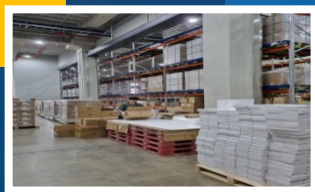

반품



반품접수



반품도착



검수/선별



양품화



바코드 스캔



재입고

인천 영종 2센터(보세창고)

주소

인천 중구 자유무역로 135 한국도심공항 인천 물류2센터 3층 310호
(주)에이치에스엘엔씨 인천 영종 2센터

스펙

- ☑ 면적 : 총 220평
- ☑ 구성원 : 총 5명 (본부장 1명, 센터장 1명, 구성원 3명)
- ☑ 보유장비 : 2.5T 지게차 1대, 핸드리프트 1대
- ☑ 운영시스템 : WMS (유한테크노스 - bWMS)
- ☑ 보안 시스템: 에스원(세콤)

특 장 점

- ☑ 인천공항자유무역지역 내 입점
- ☑ 특허보세구역으로 보세/환적화물 핸들링 가능
- ☑ 항공ULD 컨테이너 저온 적치 가능
- ☑ AKE 보관 전용 랙 및 충전콘센트 구비
- ☑ 식품 검역 대응

HS L&C
인천 영종 2 물류센터(보세창고)

2센터 | 인천 중구 자유무역로 135
한국도심공항 인천 물류2센터 3층 310호

전화 070)8287-2600

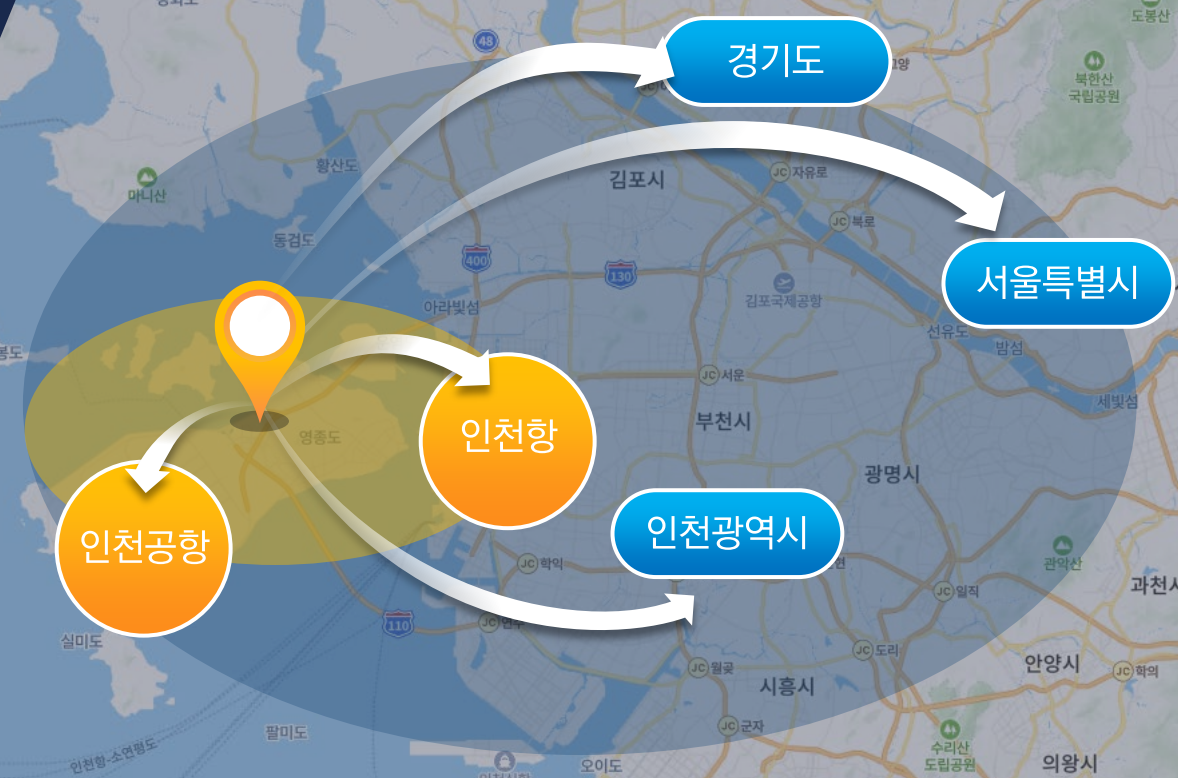

인천 영종 2센터 주요 기능

자유무역지역 내 입점

- ☑ 자유무역지역 내 입점되어 있어 보세화물에 대한 체화 및 보수작업이 자유롭습니다.
- ☑ 수입 화물에 대한 관세 유보가 가능하며, 환적화물 처리가 가능합니다.
- ☑ 보세사가 상시 상주하고 있습니다.



자유무역지역 입점
기업 확인증

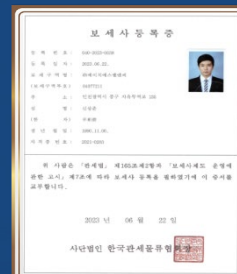

전문 보세사 상주



식품 현장 검역실



고내 렉 적치

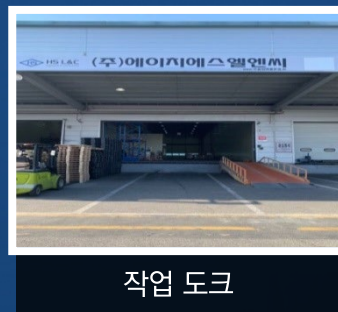

작업 도크



ULD 보관/중선 전용랙 구비

업무 설비 및 인프라

- ☑ ULD 보관전용 랙 및 충전콘센트 구비하고 있어 냉동·냉장(AKE) 보관이 가능합니다.
- ☑ 도크시설이 구비되어 있어 컨테이너 적출/입 작업이 용이합니다.
- ☑ 고내 렉 설치가 되어 있어 총 700 팔레트 적치가 가능합니다.
- ☑ 식품 검역 대응이 가능합니다.

보안 및 안전설비

- ☑ 최첨단 감지기와 CCTV를 통해 철저한 보안을 유지합니다.
- ☑ 스프링클러를 통해 화재를 사전에 감지하고 차단합니다.



에스원



스프링 클러

Thank You

Arenas
YEONGJONG



www.수출입화물운송.kr | 051-715-2600 | Sales@hslnc.co.kr