

HS L&C

회사소개서

(주)에이치에스엘엔씨

Logistics & Consulting



01 기업 개요



HS L&C

logistics & consulting



회사명

(주)에이치에스엘엔씨



영문회사명

HS L&C
(Logistics & Consulting)



설립년월일

2020년 3월 1일



대표이사

채 동 수



직원현황

총 38명



조직현황

- 부산본사(수출입운송팀)
- 서울지사(컨설팅영업본부)
- 부산 미음 물류센터
- 부산 두동 물류센터
- 인천 영종 1,2 물류센터



본사 주소

부산광역시 중구 총장대로 11,
부산무역회관 4층 401호



보유면허

- 화물자동차운송
- 물류창고업
- 국제물류주선
- 보세운송

02 기업 연혁



2020

2021

2022

2023

2024

2020.3

HS L&C 설립

2020.4

화물자동차
운송사업 허가

2021.01

서울 컨설팅
영업 본부 설립

2022.08

부산 미음 1,2센터
설립

2022.09

인천 영종 1센터 설립
물류창고업 등록

2022.12

부산 본사이전
(무역회관)

2023.04

인천 영종 2센터
설립

2023.05

영종 2센터
수입식품보관업등록

2023.07

『창고 입출고,
운송 주문 처리
자동화 시스템』
특허 등록

2024.02

부산 미음 보세창고
설립

2024.10

부산 두동 보세창고로 확장 이전
(기존 미음1,2센터 운영 종료)



03 내부 조직도

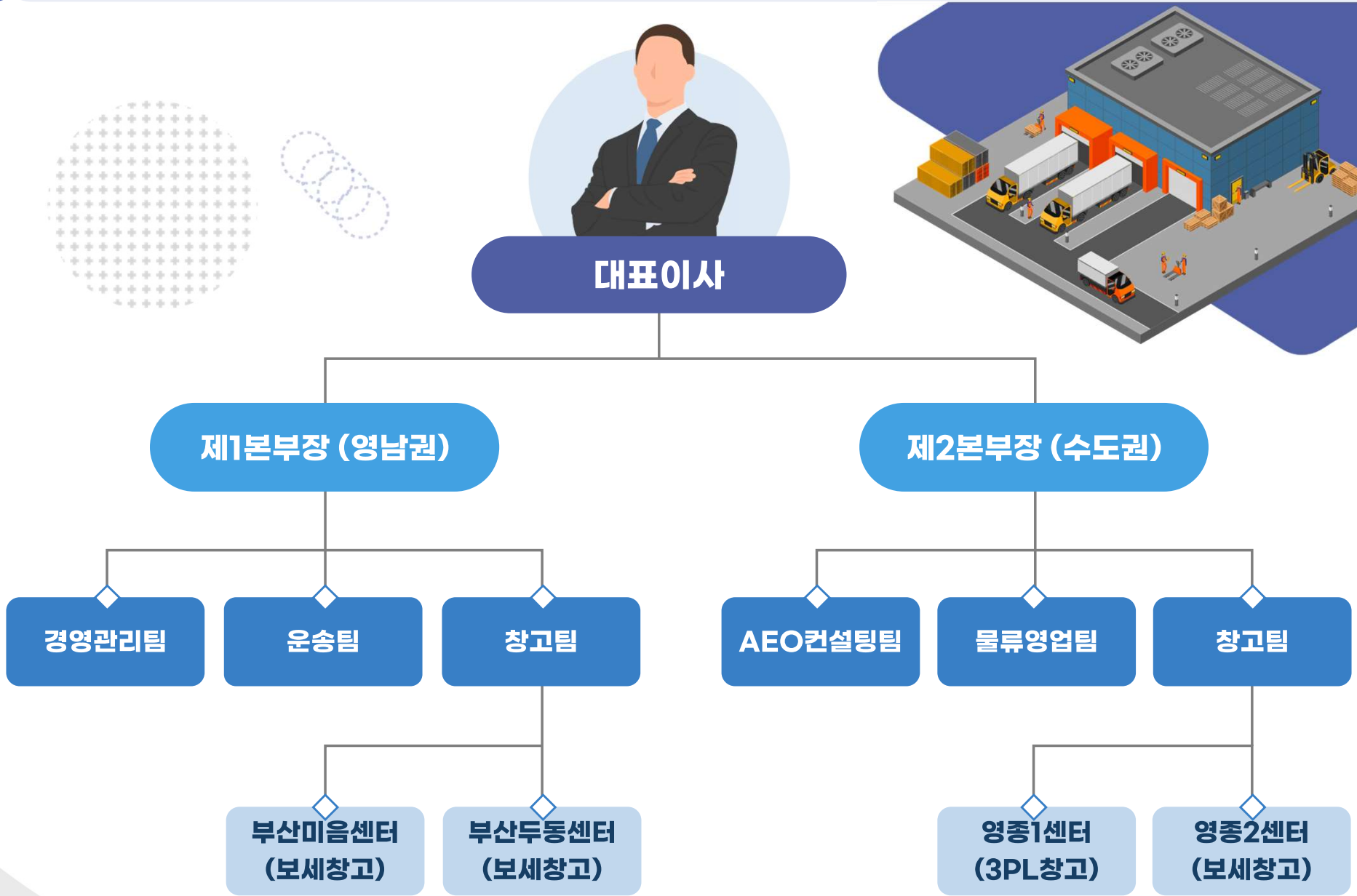

04 전국 지점망

전국 네트워크

HS L&C 인천 영종 1,2 물류센터

1센터 | 인천 중구 영종순환로 900번길 30, 4층 B13,14
2센터 | 인천 중구 자유무역로 135 한국도심공항인천물류2센터 3층 310호

전화 070)8287-2600

HS L&C 서울 컨설팅 영업본부

서울시 강서구 공항대로 194, 1018호

전화 02)6342-2600

HS L&C 부산 두동 물류센터

경남 창원시 진해구 두동서로 21

전화 070)4837-3212 팩스 070)8282-7282

HS L&C 부산 미음 물류센터

부산 강서구 미음국제2로 28, 1~2층

전화 070)4413-2600 팩스 051)972-2606

HS L&C 본사

부산 중구 충장대로 11, 401호(부산무역회관)

전화 051)715-2600 팩스 051)715-2606

물류법인
부산, 서울,
부산미음, 인천영종
6개 사업장 운영

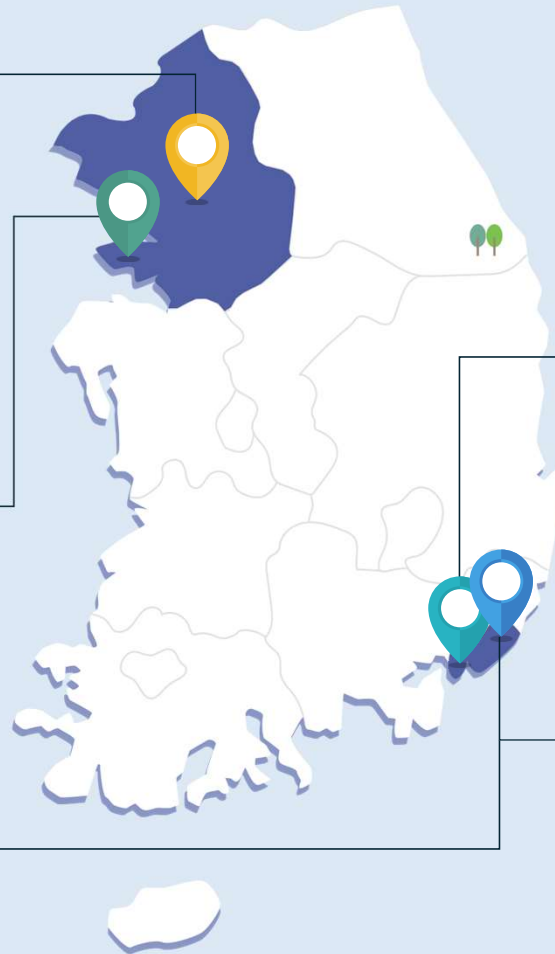

Service HS L&C

Warehouse : 부산 두동 물류센터



주소

경남 창원시 진해구 두동서로 21

담당자

(총괄책임) 김대영 본부장
(운영책임) 조영진 센터장

문의

(전화) 070-4837-3212
(E-mail) WH@HSLNC.CO.KR

Capacity

면적 | 총 2,650평 (고내1,500평, 야드 1,000평, 작업동 150평)

보유 설비 | 렉 설치, 야드 1,000평 운영
ADT 캡스

제공 강점 서비스 | 특허보세구역, 화물 및 컨테이너 보관
(CFS)컨테이너 적출입 작업(온그라운드),
식품&식물 검역, 컨테이너 쇼링, 포장

보유 장비 | 리치스태커 1대, 4.5T 지게차 3대,
2.5T 지게차 1대, 리치지게차 1대

물류 운영 시스템 | WMS (양재아이티社- ELVIS)

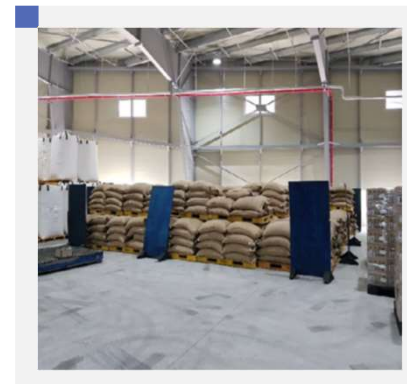
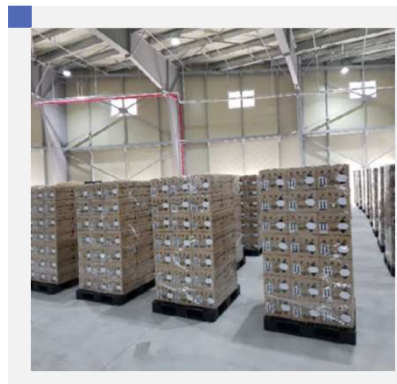

Service HS L&C

Warehouse : 부산 미음 물류센터



주소

부산광역시 강서구
미음국제2로 28, 1~2층

담당자

(총괄책임) 김대영 본부장
(운영책임) 김혜정 센터장

문의

(전화) 070-4413-2600
(E-mail) WH@HSLNC.CO.KR

Capacity

면적 | 총 3,600평
(1층 1,800평 / 2층 1,800평)

제공 강점 서비스 | 보세특허, 식품&식물검역 허가,
영하20도~영상10도 온도제어 가능,
사계절/날씨 영향 없는 작업 가능

물류 운영 시스템 | WMS (양재아이티社 - ELVIS)

보유 설비 | 식품&식물 검역 검사대, 자동 랩핑기,
온,습도계, 세스코, ADT 캡스

보유 장비 | 4.5T지게차 2대, 3.5T 지게차 1대,
2.5T지게차 2대, 리치 지게차 5대

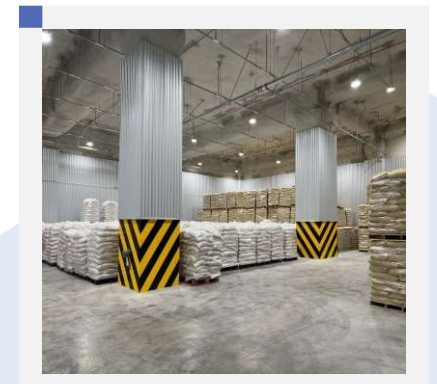
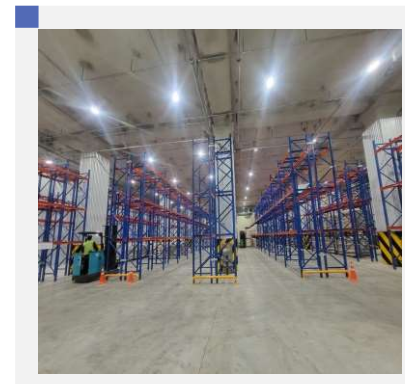
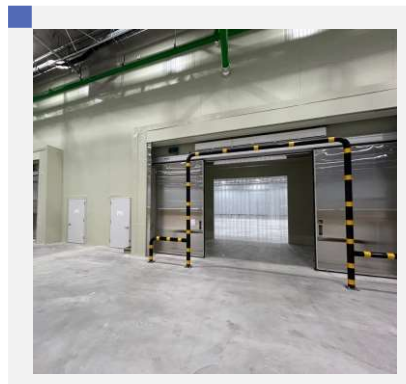
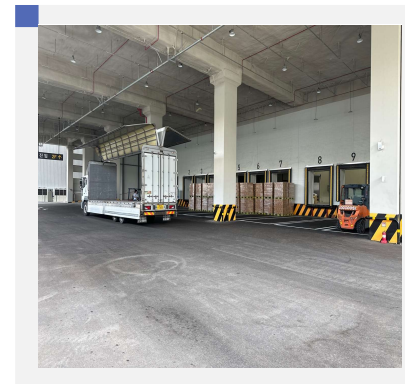
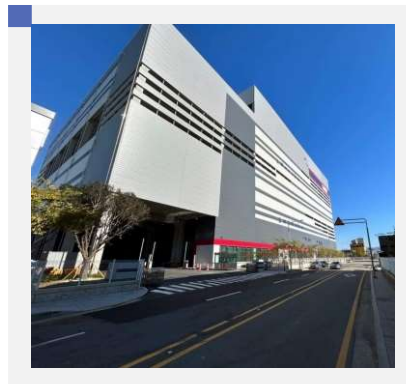

Service HS L&C

Warehouse : 인천 영종 1센터



주소

인천 중구 영종순환로
900번길 30, 4층 B13, B14

담당자

(총괄책임) 김정환 본부장
(운영책임) 박승현 센터장

문의

(전화) 070-8287-2601
(E-mail) WH@HSLNC.CO.KR

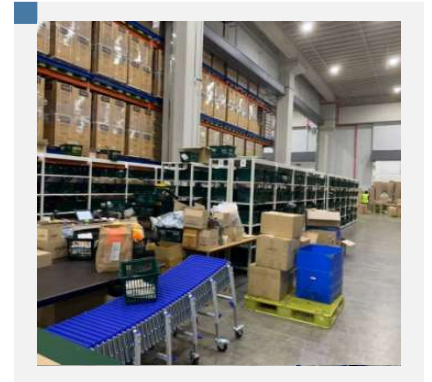
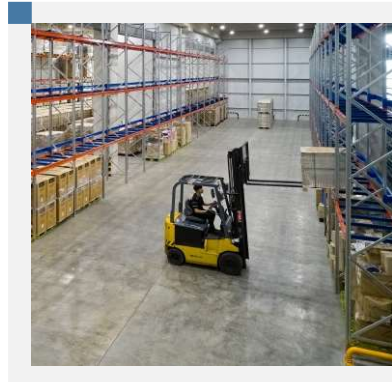

Capacity

면적 | 총 1,084평 (총 2,500 팔레트 적치 가능)

제공 강점 서비스 | 3PL, 풀필먼트 핸들링 최적화 인프라 구비
해외 역직구 특화 서비스 제공
사계절 / 날씨 영향 없는 작업 환경 제공

내부 관리 시스템 | WMS (이지어드민 社 이지WMS)

보유 설비 | 자체 도크, 상시 택배 발송(B2C),
보수 작업대, 경량랙 보유, ADT캡스

보유 장비 | 2.5T 지게차 1대, 리치지게차 1대,
핸드리프트 3대

Service HS L&C

Warehouse : 인천 영종 2센터



주소

인천 중구 자유무역로 135,
한국도심공항 인천제2물류센터
3층 310호

담당자

(총괄책임) 김정환 본부장
(운영책임) 신상준 센터장

문의

(전화) 070-8287-2600
(E-mail) WH@HSLNC.CO.KR

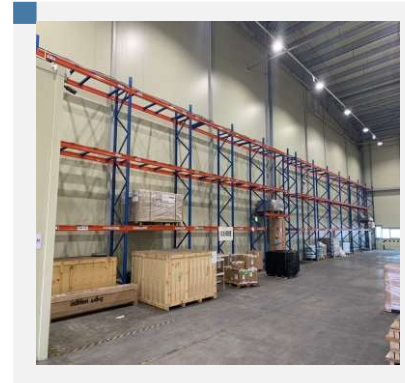
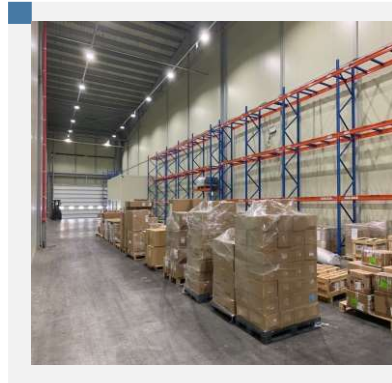

Capacity

면적 | 총 220평 (총 700 팔레트 적치 가능)

제공 강점 서비스 | 인천공항자유무역지역 내 입점
항공ULD 컨테이너 저온 적치 가능,
보세특허, 식품/식물검역 대응

내부 관리 시스템 | WMS (유한테크노스 社 bWMS)

보유 설비 | 냉동·냉장(AKE) 컨테이너 보관 전용 랙 및
충전콘센트 구비, 식품&식물 검역 검사대
경량랙, ADT캡스

보유 장비 | 2.5T 지게차, 핸드리프트 1대

Service HS L&C | Transportaion : FCL, LCL, 특수화물

주소

부산광역시 중구 총장대로 11,
부산무역회관 4층 401호

담당자

(총괄책임) 김대영 본부장
(운영책임) 조상현 팀장

문의

(전화) 051-715-2600
(E-mail) TRANS@HSLNC.CO.KR



Service

01 컨테이너 운송 서비스

- 지입차량 직영운송 서비스로 안정적인 물류 서비스 제공
- 냉동 컨테이너 운송을 위한 MG 가동 차량 서비스 제공
- 컨테이너 BOBTAIL 서비스
- 덤핑샤시 차량 운송 서비스 제공

02 화물 운송 서비스

- 1~25톤 카고 차량 운송(왕바디, 일반카고) 서비스 제공
- 인천공항 24시간 픽업 운송 서비스 제공
- 창고 선별 작업 및 분할운송 서비스 제공

03 특수화물 서비스

- 중량물, 프로젝트 화물, 특수 화물 등
고객이 원하는 조건으로 최적화된 맞춤형 운송 서비스 제공
- 활대품의 특수화물 운송팀 구성 및
운송 전체구간 감독
- 제주도 화물운송 서비스 제공



Service HS L&C | Consulting : AEO 공인 컨설팅



주소

서울특별시 강서구 공항대로 194
(마곡동, 문영 퀸즈파크12차) 1018호

담당자

(총괄책임) 채동수 대표
(운영책임) 김중균 팀장

문의

010-8743-2581
AEO@HSLNC.CO.KR

AEO제도시행 초기부터 활약한 AEO 인증심사팀이 AEO공인취득, 자체평가, 종합심사, 유지 관리 사후 컨설팅까지 AEO에 관한 All-in-one 서비스를 제공합니다.



HS L&C 만의 특징점

SERVICE

- 업체 실정에맞는매뉴얼및 주요평가CUSTOMIZING 진행
- 컨설턴트의내부통제활동평가 외부평가자수행을 통한업체부담감소
- 현장심사인터뷰를위한대응 교육 실시 및 현장심사배석

RELATIONSHIP

- 다년간의수입실적비탕관세평가분류원 및 AEO진흥협회신뢰도제고



PRICE

- 사내운송/창고서비스 연계진행을 통한 컨설팅비용할인



MAN POWER

- AEO진흥협회최우수컨설턴트선정 (채동수대표이사, 2017 관세청)
- AEO 전 공인 부문 컨설팅 진행 경험 보유
- 공인취득/갱신실패이력無



AEO 공인 취득 절차

공인 신청

서류 취합 후 관세청 UNI-PASS 제출



서류심사

한국AEO진흥협회 측 서류심사 진행



현장심사

관세평가분류원 현장심사 진행



심의위원회 상정

관세청 심의위원회 통한 최종 심의 결정

*공인 신청(서류 제출) 및 현장심사 진행 후 보완 진행 (30일)

05 보유면허, 특허, 보험



보유면허

- 물류창고업등록증
- 보세운송업자 등록증.
- 수입식품등 보관업 등록증
- 화물자동차운송사업 허가증
- 특허보세구역 특허장
- 식물/식품 검역장소 승인서
- 벤처기업확인서
- 자유무역지역 입주기업 허가 등록

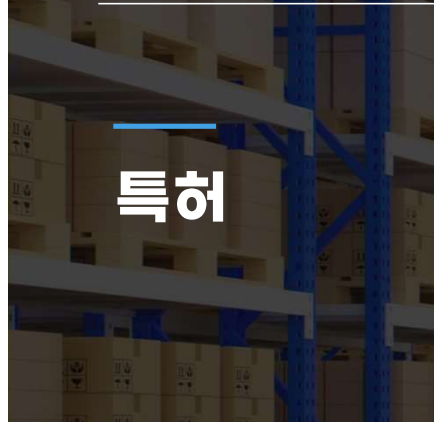
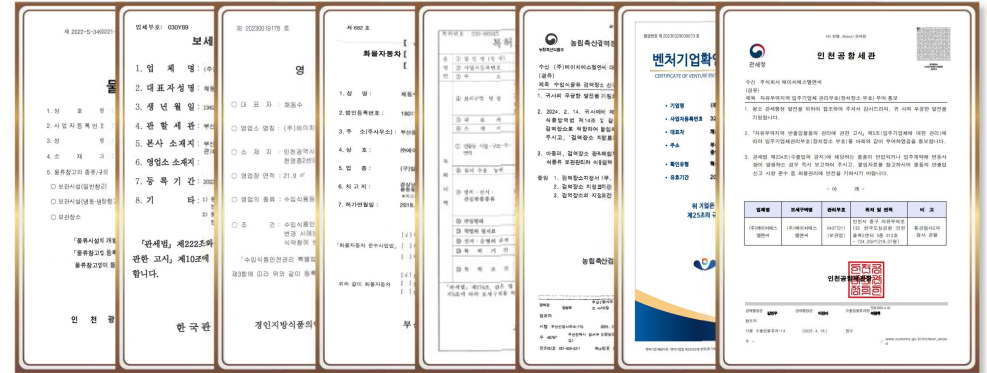

특허

- 창고 입출고, 운송 주문처리 자동화 시스템 특허 등록
- 한국산업기술진흥협회 기업 연구개발전담부서 인증서

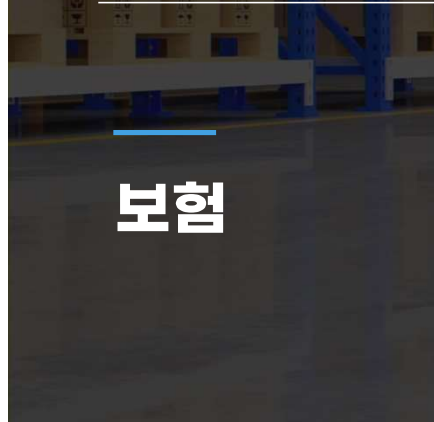

보험

- 운송보험 포괄증권
- 지게차배상책임보험
- 영업배상책임보험
- 엑셀러트화재보험
- 재난배상책임보험
- 화물배상책임보험





Thank You

H. www.수출입화물운송.kr

T. 051-715-2600

E. Sales@hslnc.co.kr